Wenn ich rufe zu dir, Herr

Gustav A. Merkel (1827-1885)
Op. 106, № 3

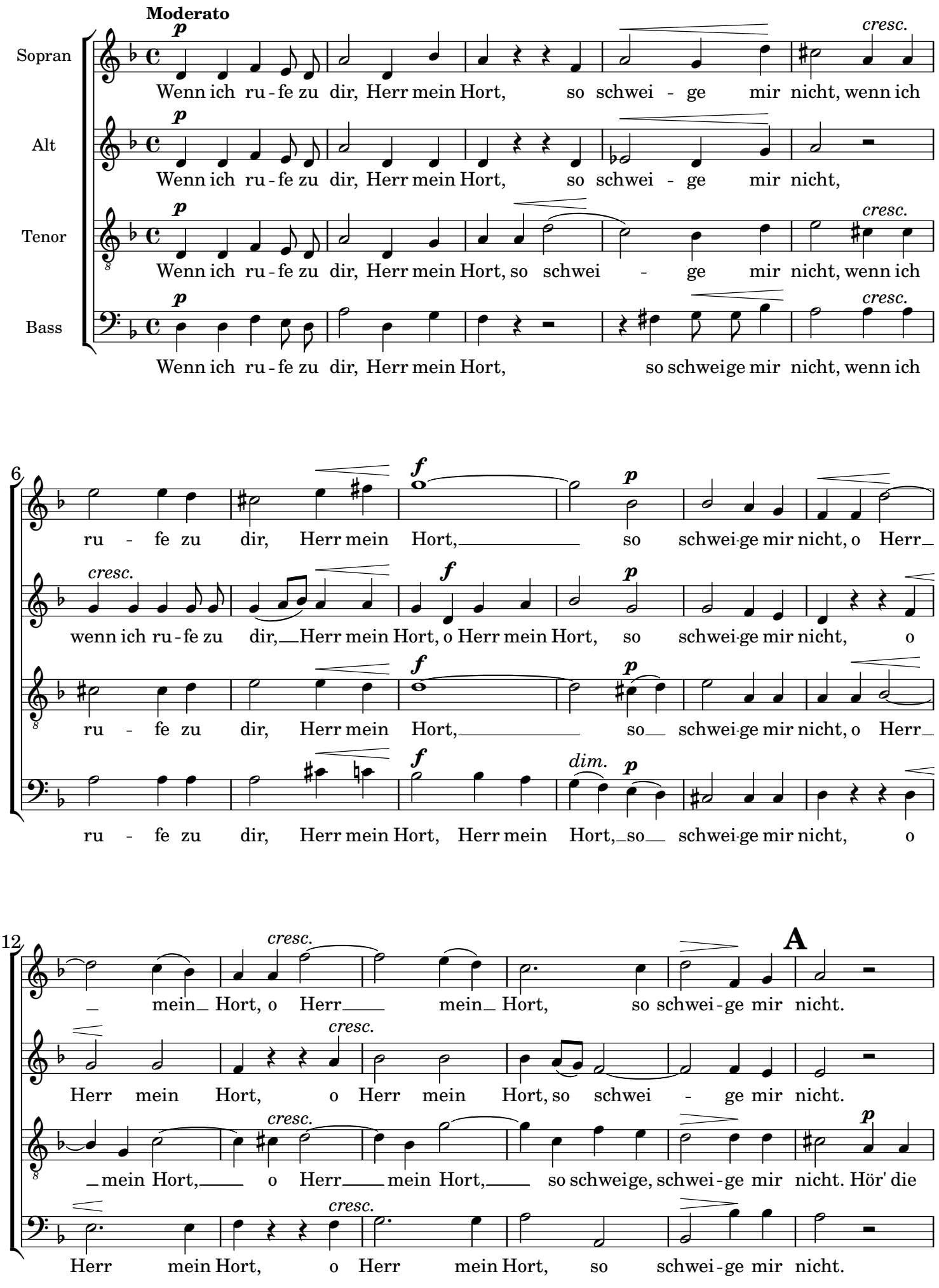

18

p *cresc.*

Hö - re die Stimme meines Fle - hens, die Stimme meines Flehns, meines

p *cresc.*

Hö - re die Stimme meines Fle - hens, hö - re die Stimme meines Flehns, meines

cresc.

Stim - me mei - nes Flehns, hör die Stim - me mei - nes Flehns, meines

p *cresc.*

Hö - re die Stimme mei - nes Flehns, die Stimme meines

24

sfz *mf* *p*

Flehns, wenn ich zu dir schrei', wenn ich mei - ne Hän de auf -

sfz *mf* *p*

Flehns, wenn ich zu dir schrei', wenn ich mei - ne, mei - ne Hän de auf -

sfz *mf* *p*

Flehns, wenn ich schreie, zu dir schrei', wenn ich mei - ne Hän de auf -

sfz *mf* *p*

Flehns, wenn ich schreie, zu dir schrei', wenn ich mei - ne Hän de auf -

30

cresc. *p*

he - be zu dei - nem hei - ligen, heil' - gen Chor, zu deinem heil'gen Chor, deinem heil'gen

cresc. *p*

he - be zu dei - nem hei - ligen, heil' - gen Chor, zu deinem heil'gen Chor, deinem heil'gen

cresc. *p*

he - be zu dei - nem hei - ligen, heil' - gen Chor, zu deinem heil'gen Chor, deinem heil'gen

cresc. *p*

he - be zu dei - nem hei - ligen, heil' - gen Chor, zu dei - nem Chor, deinem heil'gen

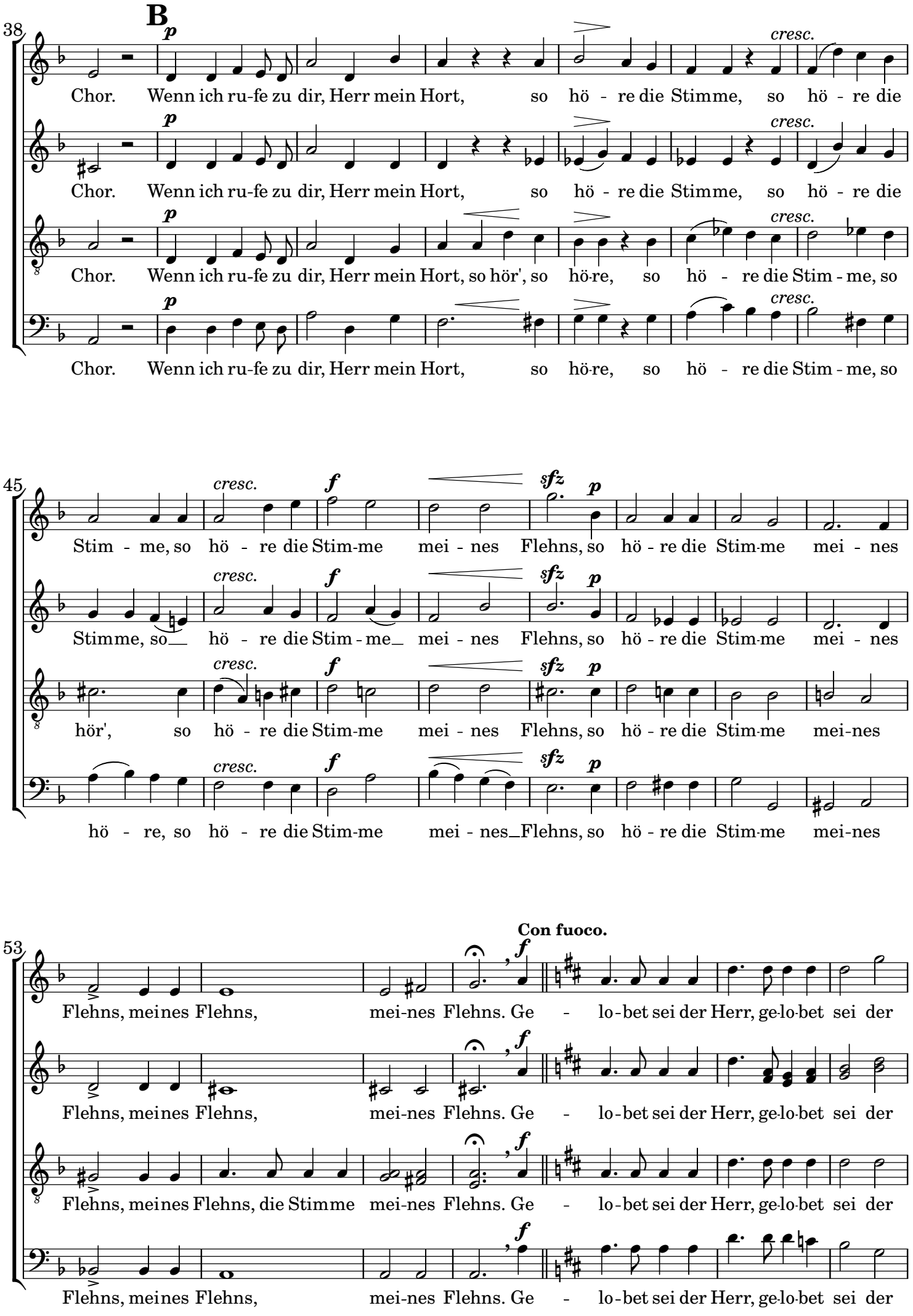
B
38
p
cresc.
Chor. Wenn ich ru-fe zu dir, Herr mein Hort, so hö - re die Stimme, so hö - re die
Chor. Wenn ich ru-fe zu dir, Herr mein Hort, so hö - re die Stimme, so hö - re die
Chor. Wenn ich ru-fe zu dir, Herr mein Hort, so hör', so hö-re, so hö - re die Stim - me, so
Chor. Wenn ich ru-fe zu dir, Herr mein Hort, so hö-re, so hö - re die Stim - me, so
45
cresc.
f
sfz
p
Stim - me, so hö - re die Stim-me mei - nes Flehns, so hö - re die Stim-me mei - nes
Stimme, so hö - re die Stim - me mei - nes Flehns, so hö - re die Stim-me mei - nes
hör', so hö - re die Stim-me mei - nes Flehns, so hö - re die Stim-me mei-nes
hö - re, so hö - re die Stim-me mei - nes Flehns, so hö - re die Stim-me mei-nes
53
Con fuoco.
Flehns, meines Flehns, mei-nes Flehns. Ge - lo-bet sei der Herr, ge-lo-bet sei der
Flehns, meines Flehns, mei-nes Flehns. Ge - lo-bet sei der Herr, ge-lo-bet sei der
Flehns, meines Flehns, die Stimme mei-nes Flehns. Ge - lo-bet sei der Herr, ge-lo-bet sei der
Flehns, meines Flehns, mei-nes Flehns. Ge - lo-bet sei der Herr, ge-lo-bet sei der

60

p *cresc.* *f*

Herr, denn er hat er - hö - ret die Stimme mei - nes Flehens. Der Herr ist mein Schild, meine

Herr, denn er hat er-hö - ret die Stim - me meines Flehens. Der Herr ist mein Schild, meine

Herr, denn er hat er-hö - ret die Stimme meines Flehens. Der Herr ist mein Schild, meine

Herr, denn er hat er - hö - ret die Stimme meines Flehens. Der Herr ist mein Schild, meine

67

C *mf*

Stärke und mein Schild, mein Herz ist fröh - lich, mein Herz ist fröhlich, ich will ihm

Stärke und mein Schild, mein Herz ist fröh - lich, mein Herz ist fröhlich, ich will ihm

Stärke und mein Schild, mein Herz ist fröhlich, ist fröh - lich, ich will ihm

Stärke und mein Schild, mein Herz ist fröhlich, ist fröh - lich, ich will ihm

74

cresc. *f* **D**

dan - ken, mit mei - nem Lie - de, ihm danken mit mei - nem Lie - de.

danken, mit meinem Lie - de, ihm danken mit mei - nem Lie - de.

danken, ihm danken mit mei - nem Lie - de, ihm danken mit mei - nem Lie - de. Ge-

danken, ihm danken mit meinem Lie - de, ihm danken mit mei - nem Lie de. Ge - lo - bet sei, ge-

81

mf *cresc.* *f*

Ge - lo - bet sei der Herr, ge - lo - bet, ge - lobt sei der

mf *cresc.* *f*

Ge - lo - bet sei der Herr, ge - lo - bet sei der Herr, ge - lobt sei der

cresc. *f*

lo - bet sei der Herr, ge - lo - bet, ge - lo - bet sei der Herr, ge - lobt sei der

cresc. *f*

lo-bet sei der Herr, ge - lo-bet sei der Herr, ge - lo - bet, ge - lobt sei der

87

mf *f*

Herr, meine Stärke und mein Schild. Ich will ihm dan-ken mit mei - ne,.

mf *f*

Herr, meine Stärke und mein Schild. Ich will ihm dan - ken, mit

mf *f*

Herr, meine Stärke und mein Schild. Ich will ihm dan-ken, ihm dan-ken mit meinem Lied, ihm

mf *f*

Herr, meine Stärke und mein Schild. Ich will ihm

E

93

ff

meinem Lied, ihm danken mit meinem Lie-de. Der Herr ist mein Schild, meine Stärke und mein

ff

meinem Lied, ihm danken mit meinem Lie-de. Der Herr ist mein Schild, mei-ne Stärke und mein

ff

dan - ken danken mit meinem Lie-de. Der Herr ist mein Schild, meine Stärke und mein

ff

dan - ken, danken mit meinem Lie-de. Der Herr ist mein Schild, meine Stärke und mein

99

p *cresc.* *ff*

Schild, ich will ihm dan - ken mit mei - nem Lie - de. Der Herr ist mein

p *cresc.* *ff*

Schild, ich will ihm dan - ken mit mei - nem Lie - de. Der Herr ist mein

p *cresc.* *ff*

Schild, ich will ihm dan - - ken, ihm dan - ken mit mei-nem Lied. Der Herr ist mein

p *cresc.* *ff*

Schild, ich will ihm dan - ken, dan - ken mit mei-nem Lied. Der Herr ist mein

105

p

Schild, mei-ne Stär - ke und mein Schild, ich will ihm danken mit meinem, mei - nem

p

Schild, mei-ne Stär - ke und mein Schild, ich will ihm dan - ken mit mei - nem

p

Schild, mei-ne Stär - ke und mein Schild, ich will ihm danken mit meinem, mei - nem

p

Schild, mei-ne Stär - ke und mein Schild, ich will ihm dan - ken mit mei - nem

111

ff

Lied, ihm dan - ken, ihm dan-ken mit meinem, mei - - nem Lied.

ff

Lied, ihm dan - ken, ihm dan-ken mit meinem, mei - - nem Lied.

ff

Lied, ihm dan - ken, dan-ken mit meinem, mei - - nem Lied.

ff

mei - - nem Lied.

Lied, ihm dan - ken, dan - ken mit mei - nem, mit mei - nem Lied.